

# DPI en maternité : vers soins et de cohérence

*Le partogramme est un outil incontournable de la maternité. Informatisé ou sous forme papier, il est destiné à la surveillance et à la conduite du travail pendant l'accouchement. L'éditeur Web100T vient d'ajouter à sa suite Dopa-Soins un module Partogramme qui permet une prise en charge globale de la mère et du bébé pour une meilleure continuité des soins.*

Conçue pour répondre à la prise en charge des soins et au circuit du médicament, la solution orientée soins de Web100T couvre déjà une grande partie du système d'information (gestion administrative, PMSI, régulation des lits, gestion du bloc, gestion des stocks, soins, prescriptions ainsi que la mise à disposition d'un portail patient). Dernièrement, l'éditeur a souhaité ajouter au module Maternité de Dopasys une fonction Partogramme.

« Depuis sa création, le DPI Dopasys équipe un grand nombre de maternités. Nous avons travaillé en étroite collaboration avec les experts de ces établissements afin de répondre concrètement aux attentes sur ce domaine fonctionnel », déclare David Dahan, responsable de l'offre DPI Dopasys chez Web100T. « L'ajout de cette fonction Partogramme dans le dossier Dopa-Soins nous paraissait évident et nous avons travaillé pendant une année pour mettre au point ce module », précise-t-il. Des échanges avec les maternités de plusieurs établisse-



David Dahan, responsable de l'offre DPI Dopasys chez Web100T

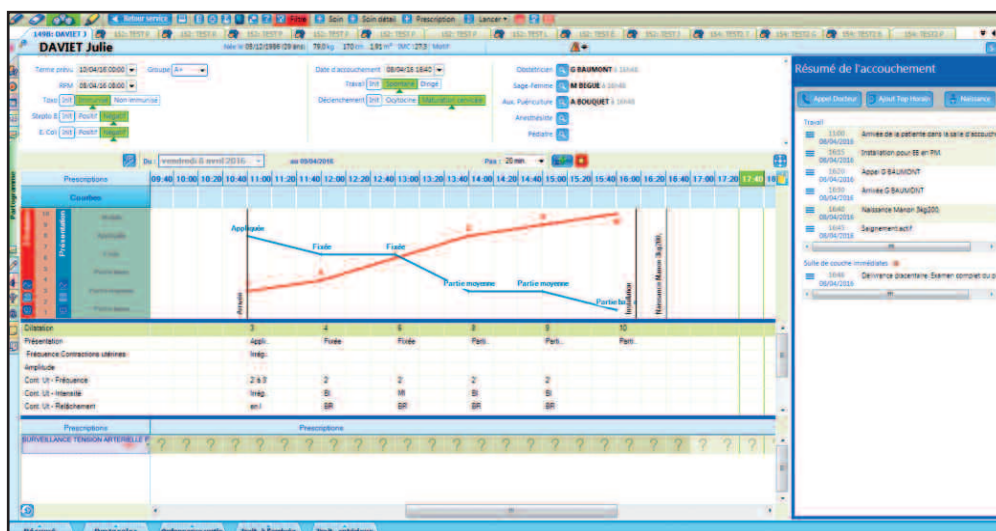

Capture d'écran Partogramme

ments ont permis à l'éditeur de vérifier la pertinence du module Partogramme, dont il vient de débiter le déploiement à la polyclinique de la Ligne Bleue d'Épinal. En parallèle, Web100T déploie actuellement DOPASYS à l'hôpital Saint-Joseph de Marseille lequel, avec 4 500 naissances par an, abrite l'une des plus grandes maternités ESPIC de France. « À noter que les consultations d'obstétriques de cet

# plus de continuité des dans les usages

établissement sont également traitées avec Dopasys, ce qui consolide la continuité des soins ». Grâce à sa structure, Dopasys permet d'ajouter des modules métiers et de construire une solution globale intégrée, qui respecte la conduite du changement de l'établissement. De plus en plus d'établissements demandent en effet à l'éditeur de travailler en mode multi-domaines afin d'assurer une cohérence au niveau du dossier médical et une continuité de la prise en charge du patient dans un environnement sécurisé, exigence à laquelle répond le nouveau module Partogramme. « Cette intégration au sein du SIH, réalisée par le biais d'appels contextuels, de services web et d'échanges normés, type HL7, HPRIM, de messageries sécurisées, y compris même par l'utilisation d'un EAI, rationalise aussi les interfaces et simplifie l'exploitation du SIH », explique pour sa part Damien Caruana, chef de projet, expert Maternité de Dopasys, qui rappelle que cette interopérabilité est un des axes prioritaires de Web100T. « Aujourd'hui, le maintien de passerelles au sein d'un SIH est devenu très complexe et peut coûter cher, mieux vaut s'appuyer sur des normes existantes. À ce titre, nous respectons pleinement le cadre d'interopérabilité tel qu'il a été défini par l'ASIP

Santé. C'est d'autant plus important que celle-ci doit pouvoir s'étendre aux groupements d'établissements, mais aussi aux échanges avec les réseaux plus étendus (DMP, TSN, réseaux de spécialités) », ajoute David Dahan. Grâce aux passerelles, les dossiers de la mère et du bébé créés dans le partogramme par les soignants du bloc obstétrical apparaîtront d'office dans la gestion administrative du DPI. « À partir du moment où Dopa-Soins est installé, le module partogramme apparaît sous forme d'onglet dans l'interface du DPI comme n'importe quelle autre fonction et le soignant peut naviguer dans toutes les rubriques sans changer de logiciel », termine Damien Caruana. Le module, entièrement paramétrable, permet aux personnels du bloc obstétrical d'assurer une traçabilité complète de l'accouchement et de générer des



**Damien Caruana, chef de projet et expert Maternité de Dopasys**

comptes rendus automatiques. Un tiers des établissements clients de Web100T sont équipés d'une maternité et l'éditeur prévoit de leur présenter son produit très prochainement. ■

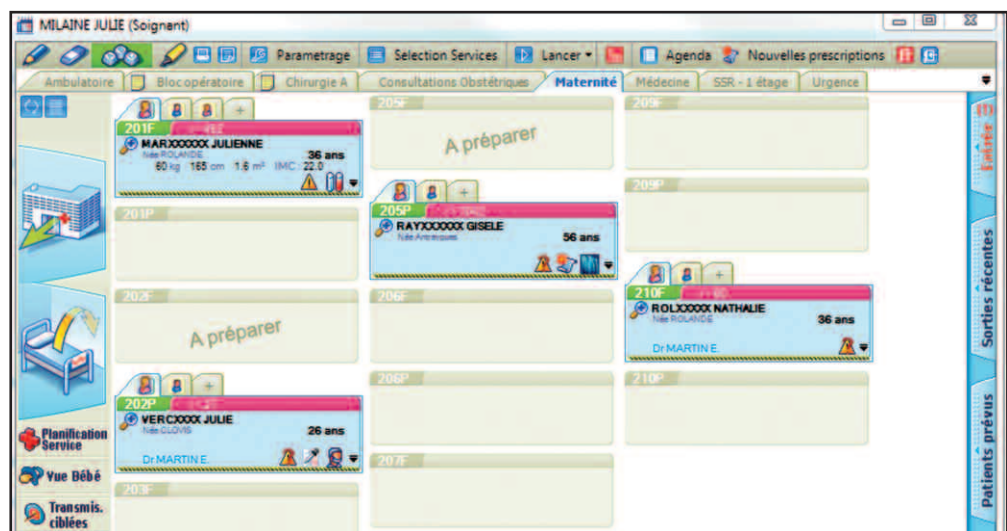

**Capture d'écran service maternité**